

Lieferprogramm Wuppermann Austria GmbH

Wuppermann Stahl GmbH | Version: 3.0 | Gültigkeit: 27.03.2023

■ Verfügbar ■ Auf Anfrage

1. Spaltband Zink-Magnesium (EN 10346)

1.1 Dimensionsmatrix (Dicke ↓ x Breite → in mm)

1.1.1 Für Zink-Magnesium Auflagen ZM140 bis ZM600

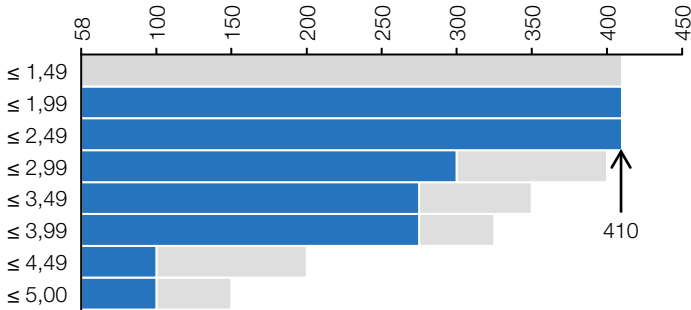

1.1.2 Für Zink-Magnesium Auflagen > ZM600 bis ZM1200

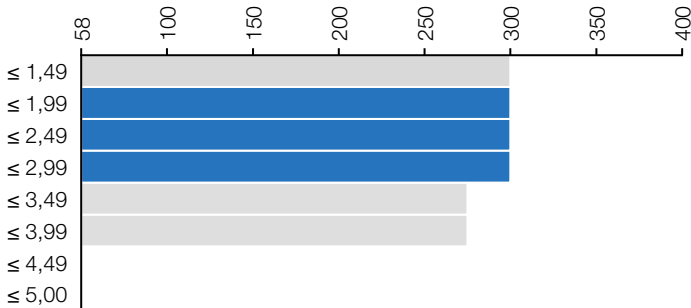

1.2 Zink-Magnesium-Auflagen

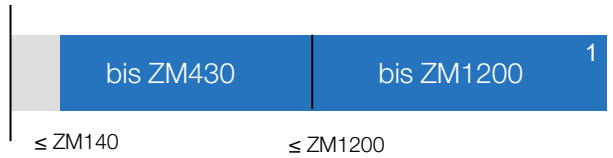

1.3 Stahlgüten

1.3.1 Stähle zum Kaltumformen

DX51D+ZM	DX52D+ZM	DX53D+ZM
----------	----------	----------

1.3.2 Baustähle

S220GD+ZM	S250GD+ZM	S280GD+ZM
S320GD+ZM	S350GD+ZM	S390GD+ZM
S420GD+ZM	S450GD+ZM	S500GD+ZM ¹
S550GD+ZM		

1.3.3 Hochfeste und niedriglegierte Stähle

HX300LAD+ZM	HX340LAD+ZM	HX380LAD+ZM
HX420LAD+ZM	HX460LAD+ZM	HX500LAD+ZM
HX550LAD+ZM ¹	HX600LAD+ZM ¹	HX650LAD+ZM ¹
HX700LAD+ZM ¹		

1.4 Oberflächenarten

MA	Übliche Oberfläche	MB	Verbesserte Oberfläche (dressiert < ZM600)
MC	Beste Oberfläche (dressiert < ZM600)		

2. Sonstige Hinweise

 1,25 – 5,00 mm Materialdicke	 8 t (max. 6 t liegend)	 508 – 610 mm Innendurchmesser	 1.000 – 2.000 mm Außendurchmesser	 Gelochtes Band vollverzinkt	 Leicht geölt/geölt Ölung verfügbar
 Verzinkte Kante (ab 58 mm) verfügbar	 Differenzverzinkung (max. 1:2) verfügbar	 Chemische Passivierung verfügbar	 ± 0,05 mm Dickentoleranz verfügbar	 Arrundierte Kante vollverzinkt verfügbar	

Lieferprogramm

Wuppermann Austria GmbH

Wuppermann Stahl GmbH | Version: 3.0 | Gültigkeit: 27.03.2023

Wuppermann Stahl GmbH

Ottostraße 5
D-51381 Leverkusen

Telefon +49 (0) 21 71 50 00 800
Telefax +49 (0) 21 71 50 00 802
info.ws@wuppermann.com

Wuppermann France S.A.S

104 Avenue Albert 1er
Les passerelles
F-92500 Rueil Malmaison

Telefon +33 (0) 153 2019 00
info.wf@wuppermann.com

Wuppermann Tube and Steel AB

Stora Ävägen 21
SE-43634 Askim

Telefon +46 (0) 31 60 72 70
info.wts@wuppermann.com

Wuppermann Otel România S.R.L.

9 Prof. Dr. Ioan Cantacuzino street
Sector 1
RO-011437 Bukarest

Telefon +40 749 066 886
info.wor@wuppermann.com

Wuppermann Austria GmbH

Gußstahlwerkstraße 23
A-8750 Judenburg

Telefon +43 (0) 50 910 400
Telefax +43 (0) 50 910 412
info.wa@wuppermann.com

Notizen: