

Lieferprogramm Wuppermann Hungary kft.

Wuppermann Stahl GmbH | Version: 3.0 | Gültigkeit: 07.03.2025

■ Verfügbar ■ Auf Anfrage

1. Flachstahl Zink-Magnesium

1.1 Dimensionsmatrix (Dicke x Breite → in mm)

1.1.1 Für Zink-Magnesium Auflagen ZM175 bis ZM450

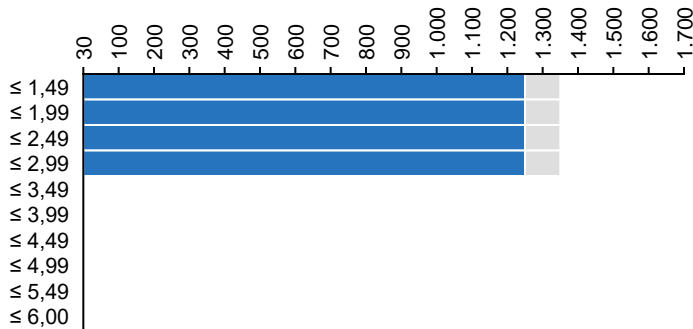

1.2 Zink-Magnesium-Auflagen

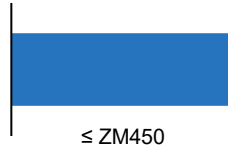

1.3 Stahlgüten

1.3.1 Stähle zum Kaltumformen und Tiefziehen (EN 10346)

DX51D+ZM	DX52D+ZM	DX53D+ZM
----------	----------	----------

1.3.2 Baustähle (EN 10346)

S220GD+ZM	S250GD+ZM	S280GD+ZM
S320GD+ZM	S350GD+ZM	S390GD+ZM
S420GD+ZM	S450GD+ZM	S500GD+ZM ¹
S550GD+ZM		

1.3.3 Hochfeste und niedriglegierte Stähle (EN 10346)

HX260LAD+ZM	HX300LAD+ZM	HX340LAD+ZM
HX380LAD+ZM	HX420LAD+ZM	HX460LAD+ZM
HX500LAD+ZM	HX550LAD+ZM ¹	HX700LAD+ZM ¹

1.4 Oberflächenarten

MA Übliche Oberfläche	MB Verbesserte Oberfläche (dressiert)
MC Beste Oberfläche (egalisiert)	

2. Sonstige Hinweise

1,4 – 2,99 mm
Materialdicke

35 t
max. Coilgewicht

508 – 610 mm
Innendurchmesser

900 – 2.100 mm
Außendurchmesser

20 – 1.550 mm
Spaltband

0,5 – 2,0 g/m²
Ölung verfügbar

Verzinkte Kante (ab 600 mm Breite) verfügbar

Chemische Passivierung verfügbar

Reduzierte Dickentoleranz verfügbar

Lieferprogramm Wuppermann Hungary kft.

Wuppermann Stahl GmbH | Version: 3.0 | Gültigkeit: 07.03.2025

Wuppermann Stahl GmbH
Ottostraße 5
D-51381 Leverkusen

Telefon +49 21 71 5000 800
info.ws@wuppermann.com

Wuppermann France S.A.S
104 Avenue Albert 1er
Les passerelles
F-92500 Rueil Malmaison

Telefon +33 611 090 781
info.wf@wuppermann.com

Wuppermann Tube and Steel AB
Stora Ävägen 21
SE-43634 Askim

Telefon +46 3160 7270
info.wts@wuppermann.com

Wuppermann Otel România S.R.L.
9 Prof. Dr. Ioan Cantacuzino street
Sector 1
RO-011437 Bukarest

Telefon +40 749 066 886
info.wor@wuppermann.com

Wuppermann Hungary kft.
Győr-Gönyű Kikötő
H-9071 Gönyű, 098/2 hrsz.

Telefon +36 96 544 711
hungary@wuppermann.com

Notizen: